AgriNext

AgriNext ali Inkubator kmetijske in podeželske odličnosti in platforma za izmenjavo kompetenc je Erasmus+ projekt. Cilj projekta je ustvariti učno okolje, ki se odziva na povpraševanje po veščinah na trgu dela na področju kmetijstva.

## Kaj pravijo partnerji o projektu AgriNext

Martina Golob, Arctur: Arctur ima v projektu AgriNext osrednjo in vizionarsko vlogo. Kot tehnološki partner postavljamo digitalne temelje projekta – sodobno virtualno okolje, ki bo postalo stičišče učenja, sodelovanja in inovacij na področju večnamenskega kmetijstva. Zasnovali smo ga z mislijo na učitelje, študente, raziskovalce in svetovalce, ki bodo tukaj našli izobraževalne vsebine, priložnosti za delo ter orodja za izmenjavo znanja in razvoj novih

Več

AgriNext

## Od ideje do uresničitve: Spodbujanje večnamenskega kmetijstva z inkubatorjem AgriNext – IES Galileo Galilei

Poslovni inkubator za večnamensko kmetijstvo je nastal kot del projekta AgriNext. Njegov namen je povezati različne deležnike, ki lahko prispevajo dodano vrednost inkubatorju – kot so združenja kmetov in rejcev, uradne institucije, banke, zadruge, gospodarske zbornice, fundacije in drugi. Večina teh deležnikov je že zastopanih v svetu inkubatorja. Pri organizacijo prostorov je bilo idej več, saj smo želeli kar najbolje prilagoditi fizične prostore. Na koncu je bilo sprejeto, da se

Več

# Povezovanje podeželja in večnamenskega kmetijstva: Erasmus+ usposabljanje na Hrvaškem

V okviru projekta Erasmus+ KA3 AgriNext so se učitelji iz IES Galileo Galilei (Córdoba, Španija) nedavno **udeležili mednarodnega izobraževalnega programa na Hrvaškem, osredotočenega na multifunkcionalno kmetijstvo kot gonilo preobrazbe podeželja.** Mobilnost, izvedena v obliki kombiniranega intenzivnega programa (BIP – Blended Intensive Programme), je združila pedagoge in dijake iz različnih evropskih držav z enim skupnim ciljem: raziskati, kako

Več

# VUKA je uradno odprla podjetniški inkubator AgriNext v Karlovcu

Prejšnji teden je VUKA (Veleučilište u Karlovcu) uradno otvorila AgriNext podjetniški inkubator na Hrvaškem kot del širše pobude Erasmus+. Otvoritev je potekala v prostorih novo ustanovljenega inkubatorja. **Na dogodku je Ivana Varicak predstavila projekt AgriNext in njegove ključne trajnostne rezultate: podjetniške inkubatorje in IT-platformo, izvedena prilagoditvena dela za hrvaški inkubator ter glavne cilje projekta.** Namen

Več

# Od zamisli do realizacije: AgriNext inkubator za prihodnost kmetijstva na Biotehniškem centru Naklo

**V okviru projekta AgriNext je eden od inkubatorjev zaživel v Strahinju, na Biotehniškem centru Naklo.** V nadaljevanju Biotehniški center Naklo predstavi, kako se je zamisel o inkubatorju skozi razvojne korake uresničila v sodoben in spodbuden prostor, namenjen učenju, povezovanju ter razvoju inovativnih rešitev za prihodnost kmetijstva. **Ideja za inkubator AgriNext je nastala iz potrebe po večji povezanosti med izobraževanjem in trgom dela, zlasti**

Več

# Načrt aktivnosti AgriNext kmetijsko-podjetniškega inkubatorja na Biotehniškem centru Naklo

Skupaj oblikujemo trajnostno kmetijstvo prihodnosti, privlačno za mlade Projekt AgriNext je v zaključnem, intenzivnem letu izvajanja. Na Hrvaškem, v Španiji in v Sloveniji se na treh poklicno-strokovnih šolah v na novo opremljenih prostorih kmetijsko-podjetniškega inkubatorja pripravljajo različne dejavnosti, namenjene boljšemu povezovanju gospodarskega - predvsem kmetijskega - sektorja z izobraževanjem in raziskovanjem. V podporo stalnemu sodelovanju in

Več

# AgriNext Campus Córdoba: Teden učenja, povezovanja in navdiha

AgriNext Campus v Córdobi, ki je potekal od 21. do 25. aprila, je združil udeležence in finaliste AgriNext natečaja za video napovednike v tednu polnem učenja, kulturne izmenjave in sodelovanja na temo multifunkcionalnega kmetijstva. Program se je začel z gostoljubnim sprejemom in uvodnim predavanjem o vlogi multifunkcionalnega kmetijstva v Andaluziji. Udeleženci so spoznali, kako regija uspešno prepleta inovacije, trajnost in tradicijo v svojih kmetijskih praksah. Sledil je

Več

# Spodbujanje kmetijskih inovacij z digitalnim napredkom: Agri-Digital Growth

Tehnološki napredek preoblikuje vse segmente družbe, a njegova uporaba v agroživilski panogi ostaja omejena – še posebej med malimi in srednje velikimi podjetji. Kmetijstvo pri tem ne sme zaostajati. To je glavno vodilo projekta Agri-Digital Growth, ki je financiran v okviru programa Interreg CENTRAL EUROPE. Projekt se je začel junija 2024, njegov cilj pa je pospešiti digitalno preobrazbo agroživilskega sektorja ter opolnomočiti kmete in živilska podjetja z znanjem

Več

# Razvoj veščin za večnamensko kmetijstvo s projektom PERSONA

Kmetijski sektor se sooča z velikimi spremembami – od digitalizacije in zahtev po trajnosti do hitrih sprememb na trgu. Da bi ostali odporni in konkurenčni, morajo kmetje pridobiti nova znanja, ki presegajo tradicionalne veščine. **Projekt PERSONA** na novo razmišlja o tem, kako se lahko kmetje učijo in razvijajo, ter ponuja inovativne pristope k poklicnemu usposabljanju, ki odgovarjajo na izzive današnjega časa. Inovativno učenje za sodobno kmetijstvo

Več

Lorem ipsum

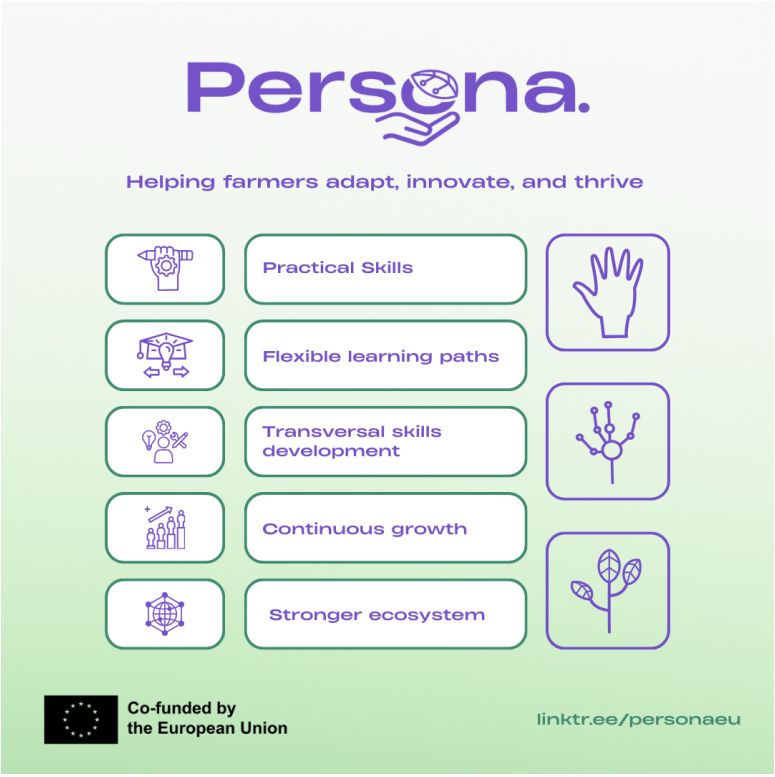

## Prihajajoči dogodki

### Dnevi smokev

Rovinj, Hrvaška
06.09.2025 - 07.09.2025

Več

### Otvoritev AgriNext inkubatorja na IES Galileo Galilei

Córdoba, Španija
09.09.2025

Več

### World Agri-Tech Innovation Summit

London, Združeno kraljestvo
22.09.2025 - 23.09.2025

Več

### Agroecology Europe Forum 2025

Malmö, Švedska
02.10.2025 - 04.10.2025

Več

### Otvoritev AgriNext inkubatorja v Biotehniškem centru Naklo

Naklo, Slovenija
15.10.2025

Več

### Agritechnica

Hannover, Nemčija
09.11.2025 - 15.11.2025

Več

Trajanje projekta:
1. junij 2022 – 31. maj 2026

EU sredstva:
2.553.260 €

Vodilna organizacija:
Biotehniški Center Naklo, Slovenija

www.agrinext-project.eu

#AgriNext

Sofinancira Evropska unija

Financirano s strani Evropske unije. Izražena stališča in mnenja so zgolj stališča in mnenja avtorja(-ev) in ni nujno, da odražajo stališča in mnenja Evropske unije ali Evropske izvajalske agencije za izobraževanje in kulturo (EACEA). Zanje ne moreta biti odgovorna niti Evropska unija niti EACEA.